

D 3.3.2

WEBGIS

UNDERWATERMUSE MAP

-

Integration of underwater sites

Veneto Region

c.d. villa romana, Lio Piccolo, Laguna nord (DRAFT)

1. Classe / Class

Strutture / Structures

2. Luogo / Location

Canale Rigà, presso Lio Piccolo, San Felice Canal, near Lio Piccolo

3. Posizione / Position

Sponda sud del Canale Rigà / South side of Rigà Canal

Profondità: tra -1 e -6 m / Depth: from -1 to -6 m

4. Descrizione / Description

.....

5. Dating

I-II secolo d.C. / 1°- 2° Century AD

6. How to visit it

Non visitabile / Not accessible

7. Legal status

8. 2-4 Images



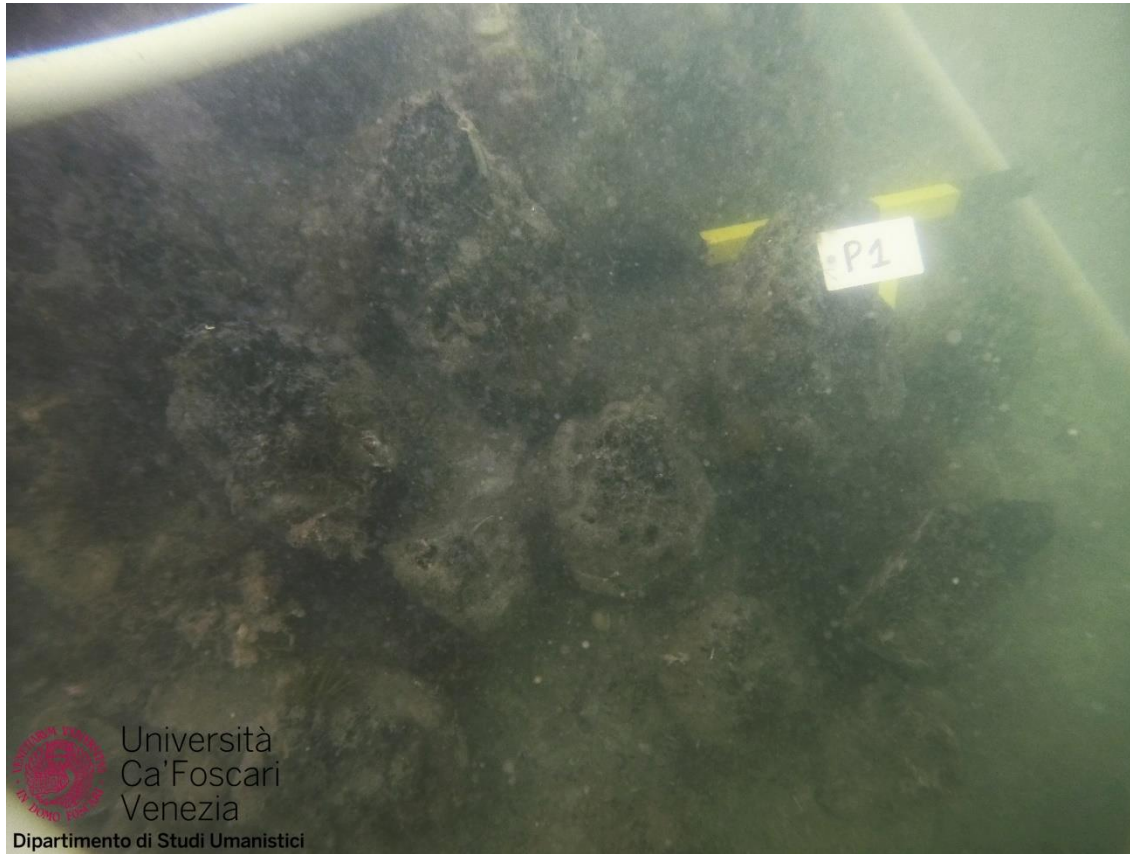

9. 1 Video

10. 3D photogrammetry